

L'UOMO E LA PESCA

IL MAR ITALIANO PIÙ PESCOLO È IL **MAR ADRIATICO** DOVE SI PESCANO

SGOMBRI, ACCIUGHE E SARDINE



**SGOMBRO
SARDINE**



ACCIUGHE



AL LARGO DI SICILIA E CALABRIA SI PESCANO:

- PESCE SPADA
- TONNO



PESCE SPADA

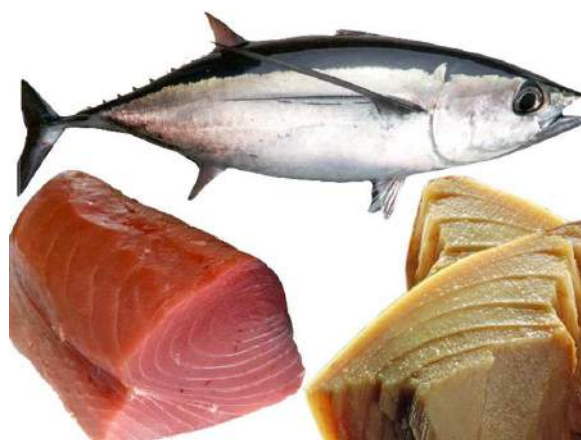

TONNO

IL TURISMO

GRAZIE AL **CLIMA MITE** LE COSTE ITALIANE RICHIAMANO MOLTI TURISTI

A VOLTE LA COSTRUZIONE DI VILLAGGI E IMPIANTI BALNEARI HA PROVOCATO L'INQUINAMENTO DELLE ACQUE MARINE.

IMPIANTI BALNEARI = STRUTTURE PER LE VACANZE AL MARE COME BAR, OMBRELLONI, SDRAIO SULLA SPIAGGIA, NOLEGGIO DI CANOE, SPORT ACQUATICI.



IMPIANTO BALNEARE

I PORTI = ZONE COSTIERE DOVE LE NAVI POSSONO SOSTARE PER CARICARE E SCARICARE MERCI E PASSEGGERI.

I PORTI SI TROVANO LUNGO TRATTI DI COSTA, COME **BAIE** O **INSENATURE**, ZONE RIPARATE DALLE ONDE DEL MARE.

BAIA = INSENATURA COSTIERA POCO ESTESA



BAIA

A VOLTE SONO **SITUATI ALL'INTERNO**
DELL'ESTUARIO DI UN FIUME E VENGONO
CHIAMATI **PORTI-CANALE**

ESTUARIO : SBOCCO DI UN FIUME CHE NON
CREA DEPOSITI DI SEDIMENTI A VENTAGLIO O
A RAMI
L'ACQUA CREA UNA FORMA A IMBUTO.



FOCE A ESTUARIO



PORTO CANALE A CESENATICO (EMILIA ROMAGNA)

L'INDUSTRIA

LUNGO LE COSTE SI SVOLGONO NUMEROSE ATTIVITÀ INDUSTRIALI:

- **ESTRAZIONE DEL SALE**

- **COSTRUZIONE DI NAVI**
- **TRASFORMAZIONE DEL PETROLIO**
- **PRODUZIONE DELL'ACCIAIO**



SALINE A MARSALA (SICILIA)

NELLE **SALINE**, L'ACQUA VIENE IMMESSA IN **GRANDI VASCHE** POCO PROFONDE **E POI LASCIATA EVAPORARE** GRAZIE AL SOLE E AL VENTO.

IL SALE, LASCIATO ASCIUGARE, VIENE POI RACCOLTO E LAVORATO.

COSTRUZIONE DI NAVI NEI CANTIERI NAVALI

CI SONO **GRU** PER SOLLEVARE I PEZZI PIÙ PESANTI E **BACINI** PER MONTARE LE VARIE PARTI DELLA NAVE.



CANTIERI NAVALI

TRASFORMAZIONE DEL PETROLIO

**LE RAFFINERIE = TRASFORMANO IL PETROLIO
IN CARBURANTE**



**RAFFINERIE PER LA LAVORAZIONE DEL
PETROLIO**

IL PETROLIO VIAGGIA SU NAVI PETROLIERE



PETROLIERA

**IL CARBONE VIAGGIA SU NAVI CHIAMATE
CARBONIERE**

VIVERE AL MARE

**SULLE COSTE SORGONO GRANDI
IMPORTANTI CITTÀ GRAZIE A:**

- **CLIMA MITE**
- **PESCA**
- **NAVIGAZIONE**

**LE GRANDI CITTÀ SI SONO SVILUPPATE
ATTORNO A PORTI COMMERCIALI O
INDUSTRIALI.**

**SULLE COSTE CI SONO NUMEROSI PAESI
SITUATI SU UN PROMONTORIO O
ALL'INTERNO DI UNA PICCOLA BAIÀ.**

PROMONTORIO = SPORGENZA DELLA COSTA
DI ALTEZZA NOTEVOLE.



**VIESTE (PUGLIA) È UN PAESE SU UN
PROMONTORIO**

L'ITALIA E LA SUA ECONOMIA

L'ECONOMIA È L'INSIEME DELLE ATTIVITÀ
SVOLTE DALL'UOMO PER RISPONDERE AI
BISOGNI INDIVIDUALI.

**PER VIVERE L'UOMO HA BISOGNO DI UNA
CASA, DI CIBO, DI VESTITI E DI TANTI ALTRI
OGGETTI DI USO QUOTIDIANO. TUTTI QUESTI
BENI VENGONO PRODOTTI E RESI
DISPONIBILI DAL LAVORO DELLE PERSONE.
ANCHE UNA SEMPLICE MELA, PER ESEMPIO,
PRIMA DI ARRIVARE IN TAVOLA, È STATA
COLTIVATA DA UN AGRICOLTORE,**

**TRASPORTATA DA UN AUTOTRASPORTATORE,
VENDUTA DA UN NEGOZIANTE.**

**L'INSIEME DI TUTTE LE ATTIVITÀ LAVORATIVE
UMANE COSTITUISCE L'ECONOMIA.**

**L'ECONOMIA SI SUDDIVIDE IN TRE
GRANDI SETTORI: PRIMARIO
SECONDARIO
E TERZIARIO.**

**L'ECONOMIA È L'INSIEME DELLE ATTIVITÀ
SVOLTE DALL'UOMO PER RISPONDERE AI
BISOGNI INDIVIDUALI.**

**IL SETTORE PRIMARIO COMPRENDE TUTTE
QUELLE ATTIVITÀ CHE UTILIZZANO LE
RISORSE NATURALI (PIANTE, ANIMALI,
SUOLO, MARE) PER SODDISFARE I NOSTRI
BISOGNI PRIMARI (NUTRIRSI, AVERE UNA
CASA, VESTIRSI) E PER FORNIRE LE MATERIE
PRIME AL SETTORE SECONDARIO.**

**AGRICOLTURA FORNISCE ALIMENTI DI BASE
COME I CEREALI, LA FRUTTA, LA VERDURA.**



ALLEVAMENTO FORNISCE ALIMENTI IMPORTANTI COME IL LATTE E LA CARNE, MA ANCHE MATERIE PRIME PER L'ABBIGLIAMENTO, COME LA LANA E LE PELLI.



LATTE



CARNE

PESCA FORNISCE PESCI, MOLLUSCHI E CROSTACEI.



MOLLUSCHI

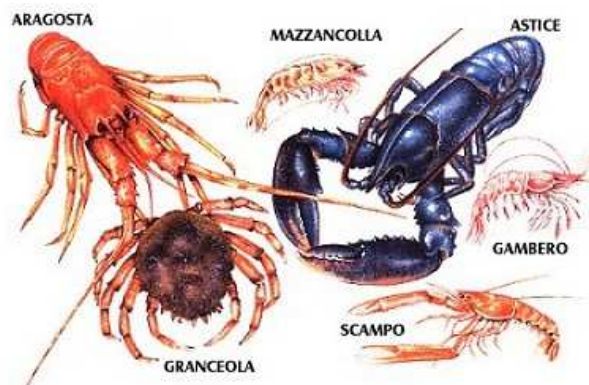

CROSTACEI

SFRUTTAMENTO DEI BOSCHI FORNISCE LEGNAME.



LEGNAME DA COSTRUZIONE

SFRUTTAMENTO DEL SOTTOSUOLO FORNISCE MINERALI, MATERIALI DA COSTRUZIONE E COMBUSTIBILI COME IL CARBONE E IL PETROLIO.



CARBONE



PETROLIO

IL SETTORE SECONDARIO

COMPRENDE LE ATTIVITÀ CHE TRASFORMANO LE MATERIE PRIME FORNITE DAL SETTORE PRIMARIO IN BENI E PRODOTTI.

PER ESEMPIO, L'INDUSTRIA DEL MOBILE UTILIZZA IL LEGNAME PER PRODURRE TAVOLI, SEDIE, ARMADI ECC.



INDUSTRIA DEL MOBILE

ARTIGIANATO È COSTITUITO DALL'ATTIVITÀ DI PICCOLE AZIENDE, POSSIBILE CON UN RIDOTTO UTILIZZO DI MACCHINARI.



PRODOTTI DI ARTIGIANATO

INDUSTRIA COMPRENDE LE ATTIVITÀ DI GRANDI AZIENDE, CHE IMPIEGANO MOLTI MACCHINARI.



INDUSTRIA AUTOMOBILISTICA

IL SETTORE TERZIARIO

LE MATERIE PRIME E I PRODOTTI FORNITI DAI SETTORI PRIMARIO E SECONDARIO, PER POTER ESSERE UTILIZZATI O CONSUMATI, DEVONO ESSERE TRASPORTATI, DISTRIBUITI E VENDUTI.

LE MATERIE PRIME SONO MATERIALI DI BASE (LEGNO, FERRO) CHE VENGONO TRASFORMATI IN PRODOTTI FINITI (MOBILI, AUTOMOBILI)



LEGNO(MATERIA PRIMA) MOBILE(PRODOTTO)

INOLTRE, PER VIVERE BENE, LE PERSONE NON HANNO SOLAMENTE BISOGNO DI CIBO E DI OGGETTI, MA ANCHE DI ISTRUIRSI (SCUOLE) DI ESSERE CURATE (OSPEDALI) DI POTERSI SPOSTARE (TRASPORTI)

IL SETTORE TERZIARIO COMPRENDE TUTTE LE ATTIVITÀ CHE FORNISCONO QUESTI SERVIZI.

TRASPORTI PERMETTONO A PRODOTTI E A PERSONE DI CIRCOLARE, DI SPOSTARSI. NE FANNO PARTE, PER ESEMPIO, LE FERROVIE.



SERVIZI EDUCATIVI E CULTURALI FORNISCONO LA POSSIBILITÀ DI STUDIARE, DI APPRENDERE, DI INFORMARSI. COMPREDONO SCUOLE, UNIVERSITÀ, MUSEI, BIBLIOTECHE



COMMERCIO RENDE DISPONIBILI BENI E PRODOTTI FORNITI DAI SETTORI PRIMARIO E SECONDARIO ATTRAVERSO NEGOZI, MERCATI, CENTRI COMMERCIALI.



ALTRI SERVIZI PUBBLICI COMPREDONO SERVIZI COME QUELLI FORNITI DAL COMUNE, DALLE POSTE, DALLA POLIZIA, DAGLI UFFICI GIUDIZIARI



SERVIZI SANITARI PERMETTONO DI
PRENDERSI CURA DELLA SALUTE DEI
CITTADINI ATTRAVERSO OSPEDALI,
AMBULATORI, FARMACIE.



TURISMO COMPRENDE ALBERGHI,
RISTORANTI, STABILIMENTI BALNEARI E
TUTTE QUELLE STRUTTURE E SERVIZI CHE SI
UTILIZZANO PER LE VACANZE.



IL SETTORE PRIMARIO

I CAMPI COLTIVATI, IN ITALIA, COPRONO OLTRE IL 40% DELLA SUA SUPERFICIE.

VI SONO PERÒ ZONE PIÙ FAVOREVOLI ALLE COLTIVAZIONI E ALTRE CHE LO SONO MENO, CON RACCOLTI MENO ABBONDANTI.

QUESTA DIFFERENZA È DOVUTA AD ALCUNI FATTORI:

- **L'AMBIENTE GEOGRAFICO:** LA PIANURA E LE VALLI PIÙ AMPIE SONO AMBIENTI PIÙ FAVOREVOLI ALL'AGRICOLTURA DI QUELLI MONTANI



- **IL CLIMA:** PER CRESCERE, MOLTE COLTIVAZIONI HANNO BISOGNO DI ABBONDANTE LUCE SOLARE E DI UNA TEMPERATURA NON TROPPO BASSA



- **LA NATURA DEL TERRENO: I SUOLI MIGLIORI SONO QUELLI CON CARATTERISTICHE PIÙ EQUILIBRATE E ABBASTANZA FERTILI PER LA PRESENZA DI SOSTANZE ORGANICHE E MINERALI CHE NUTRANO LE PIANTE.**



SOSTANZE ORGANICHE = INSIEME DI SOSTANZE PRESENTI NEL TERRENO

LE SERRE VENGONO UTILIZZATE PER COLTIVARE FIORI E ORTAGGI ANCHE IN PERIODI DELL'ANNO IN CUI, NORMALMENTE, NON POTREBBERO CRESCERE. HANNO AMPIE COPERTURE IN MATERIALE PLASTICO TRASPARENTE, CHE LASCIA PASSARE LA LUCE DEL SOLE. HANNO **IMPIANTI DI IRRIGAZIONE** E DI RISCALDAMENTO



I PRODOTTI DELL'AGRICOLTURA

L'ITALIA HA CONDIZIONI CLIMATICHE ADATTE A MOLTE COLTIVAZIONI. PERCIÒ, NEL NOSTRO PAESE SI PRODUCE BUONA PARTE DELLA VERDURA E DELLA FRUTTA CHE CONSUMIAMO QUOTIDIANAMENTE.

FANNO ECCEZIONE ALCUNI PRODOTTI CHE PROVENGONO DA PAESI CON CLIMI PIÙ CALDI, COME LE **BANANE** O GLI **ANANAS**.



BANANE



ANANAS

I PRINCIPALI PRODOTTI AGRICOLI COLTIVATI IN ITALIA:

- I CEREALI(**GRANO**, RISO E **MAIS**) **GRANO** (IL PANE E LA PASTA), IL **MAIS**(MANGIME PER BESTIAME) E RISO
- LA **VITE** (UVA E VINO)
- L'**ULIVO** (OLIVE E OLIO)

- **LE PIANTE INDUSTRIALI: LA BARBABIETOLA DA ZUCCHERO E LA SOIA, IMPIEGATA NELL'ALIMENTAZIONE UMANA, IN QUELLA DEGLI ANIMALI E ANCHE COME FERTILIZZANTE.**
- **LA COLTIVAZIONE DI ORTAGGI E DI ALBERI DA FRUTTO (MELE DEL TRENTINO, POMODORI IN CAMPANIA E GLI AGRUMI IN SICILIA)**



MELE DEL TRENTINO



GRANO



VITE



ULIVO



ALBERI DA FRUTTO



BARBABIETOLE DA ZUCCHERO

AGRICOLTURA E AMBIENTE

IN AGRICOLTURA SI FA SPESSO UN GRANDE USO DI SOSTANZE CHIMICHE. SUI TERRENI VENGONO SPARSI **DISERBANTI PER IMPEDIRE LA CRESCITA DI ERBE INFESTANTI E **ANTIPARASSITARI** PER ELIMINARE INSETTI DANNOSI ALLE COLTURE. INOLTRE, PER RENDERE IL SUOLO PIÙ FERTILE, SI UTILIZZANO FERTILIZZANTI E **CONCIMI**.**



DISERBANTI

I PRODOTTI CHIMICI FILTRANO NEL SUOLO. E POSSONO INQUINARE L'ACQUA CHE ALIMENTA ANCHE GLI ACQUEDOTTI CITTADINI CHE NOI STESSI UTILIZZIAMO.

L'AGRICOLTURA BIOLOGICA

PER TUTELARE LA SALUTE DEI CONSUMATORI, NEGLI ULTIMI ANNI SI È SVILUPPATA NOTEVOLMENTE L'AGRICOLTURA BIOLOGICA. IN QUESTO TIPO DI AGRICOLTURA :

- **NON VENGONO IMPIEGATI PRODOTTI CHIMICI** O COMUNQUE DANNOSI PER GLI ESSERI VIVENTI.
- I **CAMPI**, SONO PERIODICAMENTE **LASCIATI A RIPOSO**, CIOÈ NON VENGONO COLTIVATI PER NON SFRUTTARLI TROPPO.
- IL TERRENO VIENE ARRICCHITO CON **FERTILIZZANTI NATURALI**, COME IL LETAME PRODOTTO DAGLI ANIMALI
- SI CERCA DI ELIMINARE I PARASSITI DELLE PIANTE GRAZIE A INSETTI CHE SE NE NUTRONO.

I PRODOTTI DELL'AGRICOLTURA BIOLOGICA VENGONO VENDUTI CON UN APPOSITO MARCHIO.



MARCHI BIOLOGICI

L'ALLEVAMENTO

VI SONO DUE TIPI DI ALLEVAMENTO:

- SUI **PASCOLI**, QUINDI ALL'APERTO NELLE ZONE MONTUOSE
- IN **STALLA**, CIOÈ AL CHIUSO IN PIANURA

SULLE ALPI SI ALLEVANO SOPRATTUTTO MUCCHE DA LATTE

SUGLI APPENNINI PREVALE L'ALLEVAMENTO DELLE PECORE.

IN STALLA OPERAZIONI COME LA DISTRIBUZIONE DEL MANGIME O LA MUNGITURA SONO SVOLTE CON APPOSITI MACCHINARI E IMPIANTI COMPUTERIZZATI.



IMPIANTI DI MUNGITURA



MANGIMI ELETTRICI

LA PESCA

NEI NOSTRI MARI LA PESCA È PRATICATA IN DUE MODI:

- **CON BARCHE CONDOTTE DA UN SOLO PESCATORE CHE SI MUOVONO LUNGO LA COSTA**
- **CON GRANDI PESCHERECCI CHE SI DIRIGONO AL LARGO E SONO DOTATI DI ATTREZZATURE PER PULIRE IL PESCE GIÀ A BORDO.**

LUNGO LE COSTE SI È ANCHE SVILUPPATA L'ITTICOLTURA=L'ALLEVAMENTO DI MOLLUSCHI E PESCI IN APPOSITE GRANDI VASCHE. (ANGUILLE, VONGOLE, COZZE)



ANGUILLA



VONGOLE



COZZE

IL SETTORE SECONDARIO

IL SETTORE SECONDARIO COMPRENDE TUTTE LE ATTIVITÀ CHE TRASFORMANO LE MATERIE PRIME IN BENI UTILIZZABILI.

UN TEMPO, MOLTI BENI E OGGETTI ERANO PRODOTTI DALL'ARTIGIANATO.

L'ARTIGIANO LAVORAVA CON SEMPLICI STRUMENTI (AD ESEMPIO, IL FALEGNAME USAVA IL MARTELLO, LA PIALLA)

OGGI, L'ARTIGIANATO È STATO IN GRAN PARTE SOSTITUITO DALL'INDUSTRIA.

CERCHIAMO DI CAPIRE COME FUNZIONA LA PRODUZIONE INDUSTRIALE CON UN ESEMPIO: LA PRODUZIONE DEGLI SPAGHETTI.

LA **MATERIA PRIMA** PER PRODURRE GLI SPAGHETTI È IL **GRANO DURO**.

- IL GRANO VIENE MACINATO NEI MULINI.



- LA FARINA (O SEMOLA) COSÌ OTTENUTA VIENE TRASPORTATA CON DEI CAMION NEL PASTIFICIO.



- NEL PASTIFICIO LA SEMOLA DI GRANO DURO È MESCOLATA CON L'ACQUA ALL'INTERNO DI APPOSITI MACCHINARI.

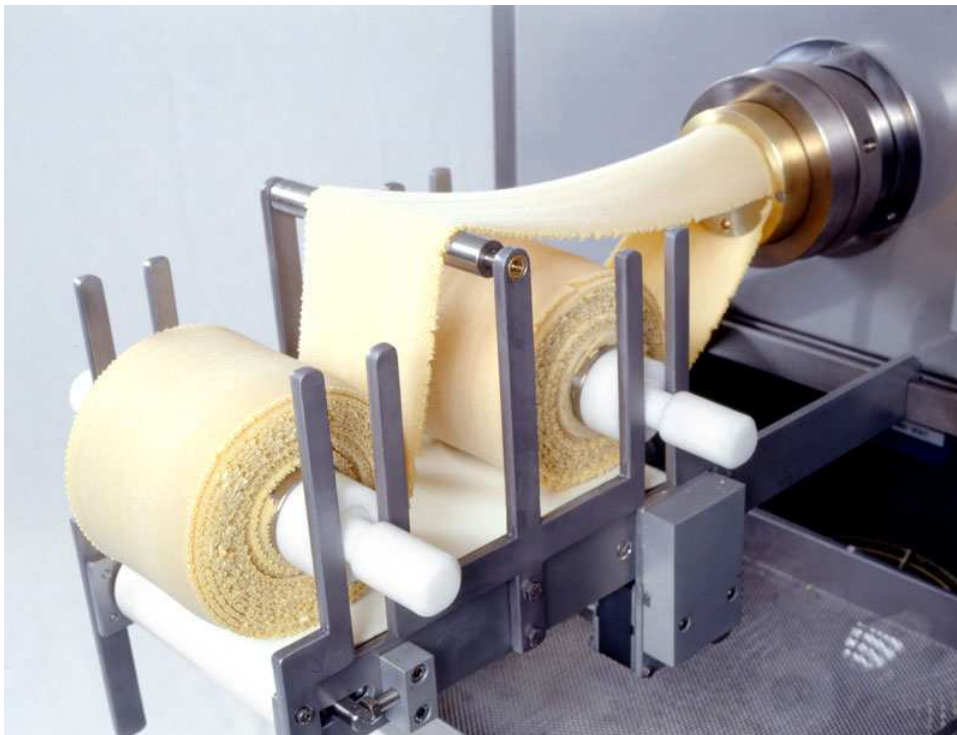

- L'IMPASTO COSÌ OTTENUTO VIENE FATTO PASSARE ATTRAVERSO LA TRAFILATRICE, CIOÈ UNO STAMPO DAL QUALE ESCE SOTTO FORMA DI FILI LUNGI E SOTTILI, CIOÈ SPAGHETTI.



- LA PASTA VIENE POI FATTA ASCIUGARE NELL'ESSICCATOIO. A QUESTO PUNTO, GLI SPAGHETTI SONO PRONTI PER ESSERE CONFEZIONATI.



- VENGONO CONDOTTI DA APPOSITI NASTRI TRASPORTATORI AL PUNTO IN CUI ALTRE MACCHINE LI CONFEZIONANO IN SCATOLE DI CARTONE O SACCHETTI TRASPARENTI.



- LE CONFEZIONI SONO CARICATE SUI CAMION, CHE LI PORTANO VERSO I DIVERSI PUNTI DI VENDITA.



NELL'INDUSTRIA LA MAGGIOR PARTE DEL LAVORO È SVOLTO DALLE MACCHINE, CHE PER FUNZIONARE CONSUMANO NOTEVOLI QUANTITÀ DI ENERGIA ELETTRICA; LE LAVORAZIONI SI SVOLGONO ALL'INTERNO DELLE FABBRICHE.

L'INDUSTRIA FORNISCE GRANDI QUANTITÀ DI PRODOTTI CHE SONO ESATTAMENTE UGUALI TRA LORO.

LE AREE INDUSTRIALI

L'INDUSTRIA ITALIANA SI È SVILUPPATA INNANZITUTTO NELLE REGIONI SETTENTRIONALI:

- QUEST'AREA È STATA FAVORITA DALLA PRESENZA DI VIE DI COMUNICAZIONE E DALLA VICINANZA ALLE CENTRALI IDROELETTRICHE DELLE VALLI ALPINE, FORNITRICI DELL'ENERGIA ELETTRICA NECESSARIA AL FUNZIONAMENTO DEGLI IMPIANTI.
- OGGI MOLTE AZIENDE ITALIANE HANNO TRASFERITO ALL'ESTERO LA PROPRIA PRODUZIONE PERCHÉ LA MANODOPERA COSTA MENO.

MANODOPERA = FORZA LAVORO, OPERAI.

LE PRIME GRANDI INDUSTRIE ITALIANE SORSERO NELL'**ITALIA SETTENTRIONALE** PIÙ DI UN SECOLO FA NELL'AREA COMPRESA TRA TORINO, MILANO E GENOVA.



INDUSTRIA FIAT DI TORINO

LA ZONA COMPRESA FRA QUESTE TRE CITTÀ
VENIVA DEFINITA **IL TRIANGOLO INDUSTRIALE**.
NEL NORD EST DELL'ITALIA SETTENTRIONALE VI
SONO MOLTE AZIENDE DI MEDIE DIMENSIONI CHE
PRODUCONO **MOBILI, OCCHIALI E**
ELETTRODOMESTICI.

NELL'ITALIA CENTRALE PICCOLE AZIENDE
PRODUCONO **BORSE E CALZATURE**



VALLEVERDE È UNA INDUSTRIA DELL'EMILIA ROMAGNA

NEL SUD E NELLE ISOLE LE PRINCIPALI INDUSTRIE
SORGONO VICINO AI GRANDI PORTI



INDUSTRIE IN SARDEGNA

LE FONTI DI ENERGIA

L'ENERGIA SERVE PER FAR FUNZIONARE LE
INDUSTRIE.

FONTI DI ENERGIA NON RINNOVABILI = TENDONO
A ESAURIRSI, UNA VOLTA USATE FINISCONO.

FONTI DI ENERGIA RINNOVABILI = NON SI
ESAURISCONO COME L'ARIA(VENTO),L'ACQUA, IL
SOLE E LA TERRA



FONTI RINNOVABILI: TERRA, ARIA, SOLE, ACQUA,

L'INDUSTRIA DI BASE PRODUCE I MATERIALI INDISPENSABILI ALLE ALTRE INDUSTRIE (ACCIAIO, CEMENTO, VETRO)



ACCIAIO



CEMENTO

INDUSTRIA SIDERURGICA TRASFORMA I MINERALI DI FERRO IN ACCIAIO.

L'ACCIAIO VIENE USATO PER PRODURRE AUTOMOBILI.

I **MATERIALI DA COSTRUZIONE** SERVONO A REALIZZARE ABITAZIONI, COSTRUIRE STRADE E DIGHE. SONO TANTI:

- MATTONI
- MARMO
- CERAMICA
- VETRO
- CEMENTO

NELLE RAFFINERIE IL PETROLIO DIVENTA **BENZINA**,
GASOLIO



BENZINA **E** **GASOLIO**

IL PETROLIO È USATO PER PRODURRE L'**ASFALTO** E
OLI LUBRIFICANTI.



ASFALTO

ALTRI SETTORI INDUSTRIALI :

- **SETTORE METALMECCANICO**



(AUTO, TRENI)

- **SETTORE ALIMENTARE**



(SUGHI, MARMELLATE)

• SETTORE TESSILE E CONCIARIO



LANA



COTONE



PELLI

• SETTORE CHIMICO



VERNICI



PLASTICA

• SETTORE DELLA MODA E DEL DESIGN



ABBIGLIAMENTO



OGGETTI D'ARREDAMENTO

L'ARTIGIANATO

IL LAVORO DELL'UOMO NON È STATO SOSTITUITO INTERAMENTE DALLE FABBRICHE, PICCOLI ARTIGIANI NELLE LORO BOTTEGHE CREANO:

- OGGETTI DI CERAMICA
- VESTITI
- CALZATURE
- LAVORANO IL LEGNO
- CREANO OGGETTI DI VETRO



CERAMICA



VESTITI



VETRAI



CALZOLAIO



ARTIGIANI DEL LEGNO

IL SETTORE TERZIARIO

IL COMMERCIO

IL COMMERCIO CONSISTE NELLA DISTRIBUZIONE E NELLA VENDITA DI TUTTO CIÒ CHE VIENE PRODOTTO DALL'AGRICOLTURA E DALL'INDUSTRIA.

AI NOSTRI GIORNI SI SONO DIFFUSI GLI IPERMERCATI E I CENTRI COMMERCIALI.



OGGI SI COMMERCIA ANCHE ATTRAVERSO LA RETE INTERNET



IL TURISMO

L'ITALIA È RICCA DI BELLEZZE NATURALI E MONUMENTI. OGNI ANNO MOLTI TURISTI STRANIERI VISITANO IL NOSTRO PAESE.



CI SONO VARI MOTIVI DI INTERESSE TURISTICO:

TURISMO MONTANO HA I SUOI CENTRI SULLE ALPI



LOCALITÀ BALNEARI ATTRAGGONO MOLTI TURISTI IN EMILIA ROMAGNA, VENETO, LIGURIA.



I CENTRI ARCHEOLOGICI SONO VISITATI DAGLI AMANTI DELLA STORIA (ROVINE DI POMPEI, IN CAMPANIA E TEATRI GRECI IN SICILIA)



POMPEI



TEATRO GRECO (SICILIA)

I CENTRI TERMALI RICHIAMANO I TURISTI PER LE ACQUE TERMALI



IL TURISMO RELIGIOSO RICHIAMA TURISTI IN CHIESE E CITTÀ COME ASSISI E ROMA.



ASSISI (UMBRIA)

I TRASPORTI

INTORNO ALLE MAGGIORI CITTÀ ITALIANE È PRESENTE UNA FITTA RETE DI STRADE E AUTOSTRADE.

L'AUTOSTRADA DEL SOLE COLLEGA MILANO A NAPOLI



IL TRENO È UN MEZZO DI TRASPORTO RAPIDO PERCHÉ CI PERMETTE DI EVITARE TRAFFICO E CODE.



**IL TRASPORTO URBANO(IN CITTÀ) RIGUARDA
AUTOBUS, TRAM E METROPOLITANE.**



TRAM ELETTRICO



AUTOBUS



METROPOLITANA DI MILANO, LINEA ROSSA.

**L'AEREO È IL MEZZO DI TRASPORTO PIÙ VELOCE
CHE PERMETTE DI COPRIRE LUNGHE DISTANZE IN
BREVE TEMPO.**



I MAGGIORI AEROPORTI SONO FIUMICINO(ROMA) E MALPENSA (MILANO).



AEROPORTO DI MALPENSA (MILANO)

LE COMUNICAZIONI MARITTIME SONO IMPORTANTI PER IL TRASPORTO DI MERCI PESANTI.

**SI USANO NAVI PORTACONTAINER.
I CONTAINER SONO GRANDI CONTENITORI METALLICI A FORMA DI PARALLELEPIPEDO.**



NAVI PORTACONTAINER

I PRINCIPALI PORTI COMMERCIALI SONO GENOVA, TRIESTE E TARANTO.

UN ALTRO TIPO DI TRASPORTO È QUELLO DEI TRAGHETTI CHE TRASPORTANO AUTO E PERSONE DALLA TERRAFERMA ALLE ISOLE.



TRAGHETTO PER CRETA (GRECIA)